Art. 7 de la Ley Orgánica de Transparencia y Acceso a la Información Pública - LOTAIP

Literal a1) Estructura orgánica funcional

ORGANIGRAMA ESTRUCTURAL
INSTITUTO OCEANOGRÁFICO DE LA ARMADA

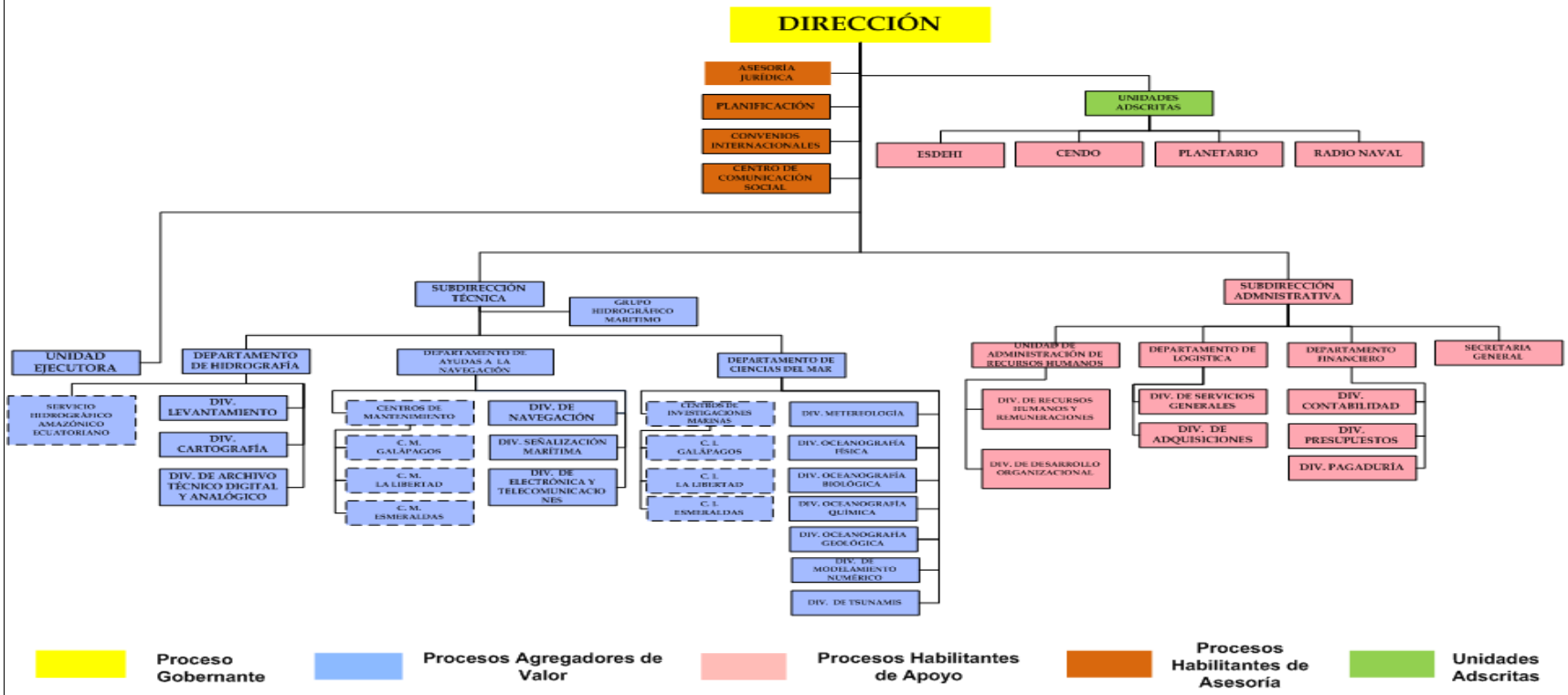

LINK PARA DESCARGAR EL ESTATUTO ORGÁNICO / ESTATUTO POR PROCESOS	NO DISPONIBLE - El Estatuto Orgànico por Procesos se encuentra en revisiòn por parte del ente rector (Ministerio de Defensa)
FECHA ACTUALIZACIÓN DE LA INFORMACIÓN:	30/06/2019
PERIODICIDAD DE ACTUALIZACIÓN DE LA INFORMACIÓN:	MENSUAL
UNIDAD POSEEDORA DE LA INFORMACION - LITERAL a1):	DIRECCIÓN DE PLANIFICACIÓN Y GESTIÒN ESTRATÈGICA
RESPONSABLE DE LA UNIDAD POSEEDORA DE LA INFORMACIÓN DEL LITERAL a1):	CPFG-EMT EDWIN PINTO USCOCOVICH
CORREO ELECTRÓNICO DEL O LA RESPONSABLE DE LA UNIDAD POSEEDORA DE LA INFORMACIÓN:	edwin.pinto@inocar.mil.ec
NÚMERO TELEFÓNICO DEL O LA RESPONSABLE DE LA UNIDAD POSEEDORA DE LA INFORMACIÓN:	(04) 2481-300 EXTENSIÓN 1105